Federal Youth Network/Accueil FRA/À propos de nous

< Federal Youth Network | Accueil FRA

Federal Youth Network
Réseau des jeunes fonctionnaires fédéraux

- Français
- English
- GC Students

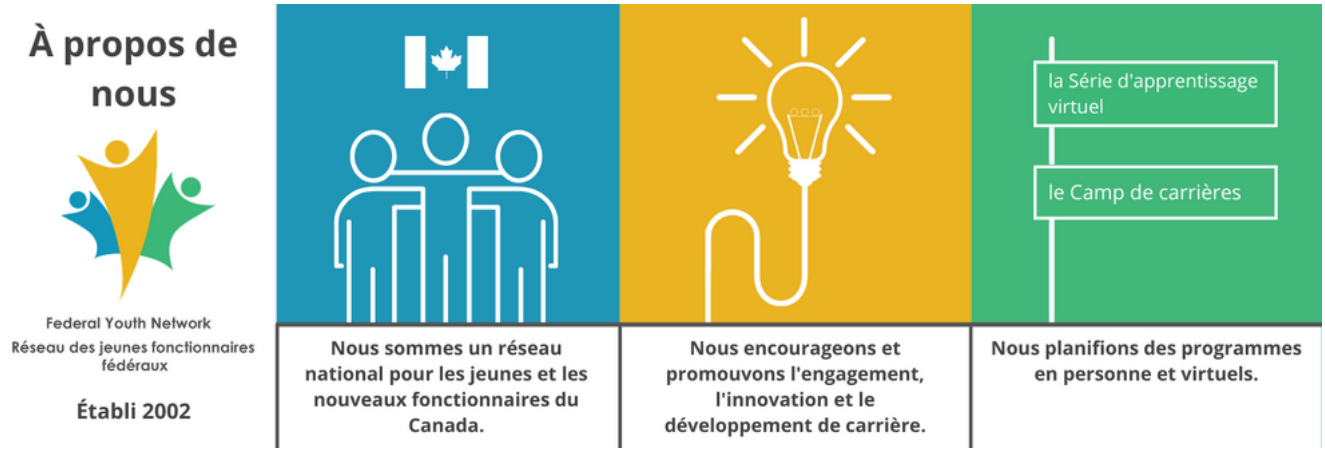

Rencontrez l'équipe



Joshua Frame
National Chair / Le président national
He/Him/il

- Joshua started his public service career in Ottawa in the Canada Revenue Agency and has held roles in management, project management, budgeting and service renewal over the last 10 years.
- He became the National Chair of the Federal Youth Network (FYN) in November 2016 and has been shaping the FYN to be a driver of innovation, regional engagement and career development.
- In March 2020 in response to the COVID-19 pandemic, Joshua helped to launch the FYN Virtual Learning Series, and was recognized with the Canada School of Public Service's Award of Excellence in Innovation for this project.
- Joshua a commencé sa carrière dans la fonction publique à Ottawa au sein de l'Agence du revenu du Canada et a occupé des rôles de gestion, de gestion de projet, de budgétisation et de renouvellement des services au cours des 10 dernières années.
- Il est devenu le président national du Réseau fédéral des jeunes (RFJ) en novembre 2016 et a façonné le RFJ pour qu'il soit un moteur de l'innovation, de l'engagement régional et du développement de carrière.
- En mars 2020, en réponse à la pandémie de COVID-19, Joshua a aidé à lancer la série d'apprentissage virtuel du RJF et a reçu le prix d'excellence en innovation de l'École de la fonction publique du Canada pour ce projet.



Justine Reyno
Senior Advisor / Conseiller principale
She/Her/Elle

@FYN_RJFF

@FYN_RJFF



Alexa Iachelli

Project Officer / Agente de projet
She/Her/Elle

- Alexa Iachelli is a Project Officer for the Federal Youth Network at Indigenous Services Canada, where she uses her skills to coordinate events, write communications, and design products.
- Her passion for languages and collaboration led her to study in Venice, Italy, for a semester in 2018.
- Alexa never stops building meaningful connections with others, learning from them, and exploring everything the world has to offer.

- Alexa Iachelli est Agente de projet pour le Réseau des jeunes fonctionnaires fédéraux à Services aux Autochtones Canada, où elle utilise ses compétences pour coordonner des événements, rédiger des communications et concevoir des produits.
- Sa passion pour les langues et la collaboration l'a amenée à étudier à Venise, en Italie, pendant un semestre en 2018.
- Alexa ne cesse de créer des connexions significatives avec les autres, d'apprendre d'eux et d'explorer tout ce que le monde a à offrir.



Hayley Ellis

Events and Partnerships Coor
/ La coordonnatrice des évén
et des partenariats
She/Her/Elle

@FYN_RJFF **@FYN_RJFF**



Khadeja Elsibai

Policy Advisor / Conseillère en politiques
She/Her/Elle

- Khadeja is a policy advisor for the Federal Youth Network at Indigenous Services Canada.
- Prior to joining FYN, Khadeja worked for 5.5 years at the Office of the Superintendent of Bankruptcy in ISED in various functions of regulatory compliance: regulatory audit, data analytics and regulatory and policy development.
- She is the chair of Future Leaders of Ontario, the Ontario Region's interdepartmental network for new and young public servants.

- Khadeja est conseillère en politiques pour le Réseau des jeunes fonctionnaires fédéraux à Services aux Autochtones Canada.
- Avant de se joindre au RJFF, Khadeja a travaillé au bureau du surintendant des faillites pendant 5,5 ans dans plusieurs fonctions réglementaires : vérification réglementaire, analytique des données et élaboration des politiques et règlements.
- Elle est présidente du réseau Futurs Leaders de l'Ontario, le réseau interministériel de la région de l'Ontario destiné aux nouveaux et jeunes fonctionnaires fédéraux.



Gabriel Aran Alfaro

Communications Assistant /
Assistant en communicatio
He/Him/Il

@FYN_RJFF **@FYN_RJFF**

Retrieved from 'https://wiki.gccollab.ca/index.php?title=Federal_Youth_Network/Accueil_FRA/À_propos_de_nous&oldid=128644'

This page was last edited on 6 December 2024, at 13:15.

Content is available underCreative Commons Attribution 4.0 International Licenseunless otherwise noted.